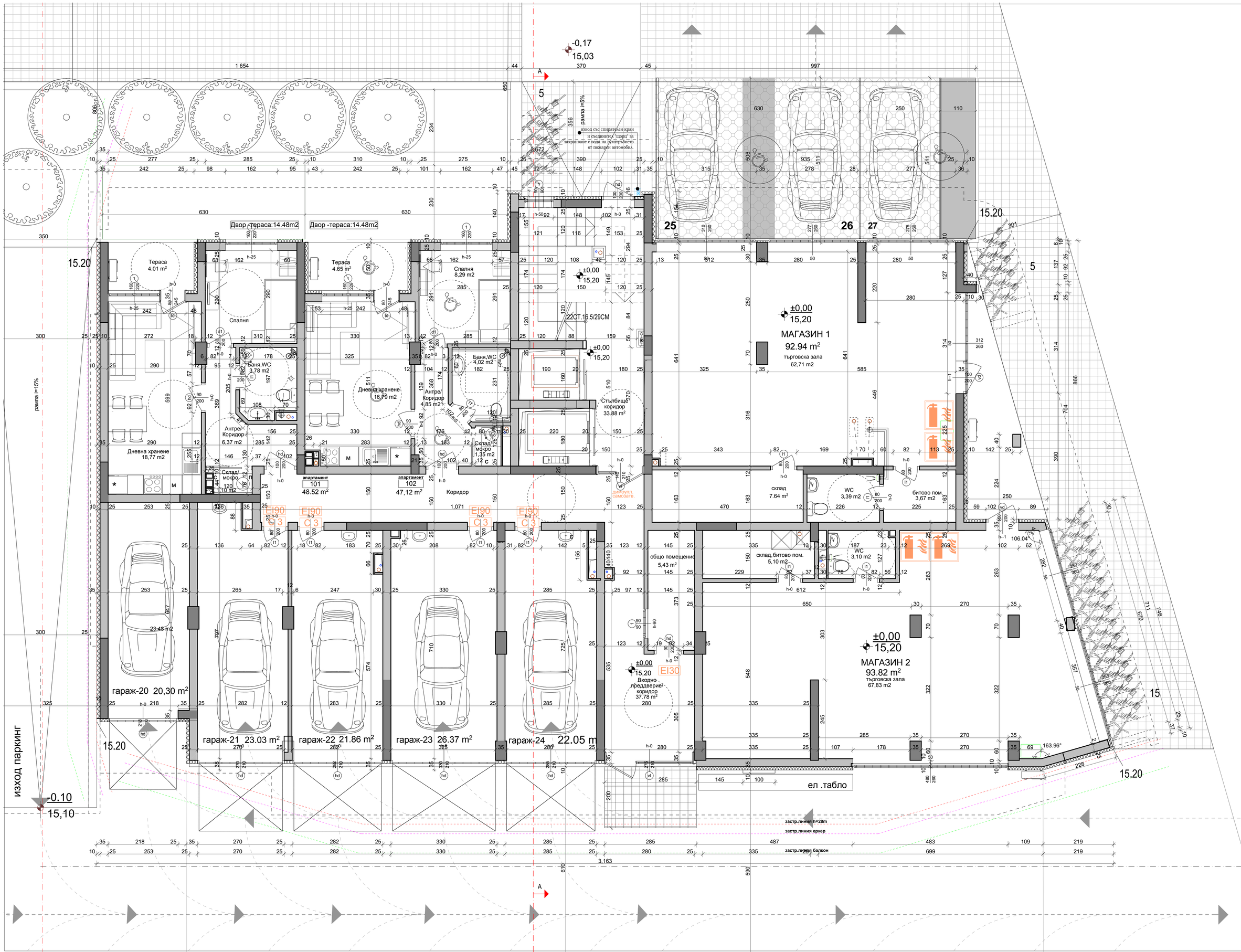

ЛЕГЕНДА

ВЕНТИЛИРАНЕ
- климарик вътр.тяло
- климарик външно тяло
- бойлер
- С — сушилня
- П — пералня
- М — миялна машина
- * — хладилник
- печка с фурна

инстал. пакет
- водомер
- ВКК
- ВКК PVCø110

ВИК инсталации
- ПС тераса трьбеи ø100 20/20 — ВТ PVCuw110
- СВ 1 Кухня Спиро ф 200 - 2.85 м

ОВК инсталации
- Вентилатор кухня
- Вентилатор wc
- ВВК ø2" сухотръбие

ПОЖАР. инсталации
- EI - самозатваряща се врата с огнеустойчивост EI ... мин.
- С-3 - клас на самозатваряне най-малко С 3
- димоупл. самозатв. - димоуплътнена самозатваряща се врата
- ръчни средства за гасене
- ПК - вътрешен пожарен кран

строителни елементи
- външна изолация по ЕЕ проект
- тухлени ограждащи материали 25,12см
- стоманобет. носещи елементи колони и шайби
- коминно тяло 30/50см

ЗАБЕЛЕЖКИ

1.Всички мерки, са заедно с 2.Заосигуряване на вратите и подпрозоречните стени от от котв под. Готовият под е оразмерен с обща височина (действащ на етаж) 4. Ако на терен с наличие на подземни води, е в сила изискването на Наредба № 2 от 2005 г. за проектиране, изграждане и експлоатация на сгради, в които се произвеждат, съхраняват или се използват експлозивни вещества, и на обикновени сгради, в които се произвеждат, съхраняват или се използват експлозивни вещества, 5.Ако е налице и техническа невъзможност, 6.Е-елемент (планиране), 7.Конструктивни елементи, не е задължителен елемент, 8.Ако е налице и техническа невъзможност, 9.Ограничителите на отвори, 10.Ограничителите на отвори, 11.Ограничителите на отвори, 12.Ограничителите на отвори, 13.Ограничителите на отвори, 14.Ограничителите на отвори, 15.Ограничителите на отвори, 16.Ограничителите на отвори, 17.Ограничителите на отвори, 18.Ограничителите на отвори, 19.Ограничителите на отвори, 20.Ограничителите на отвори, 21.Ограничителите на отвори,