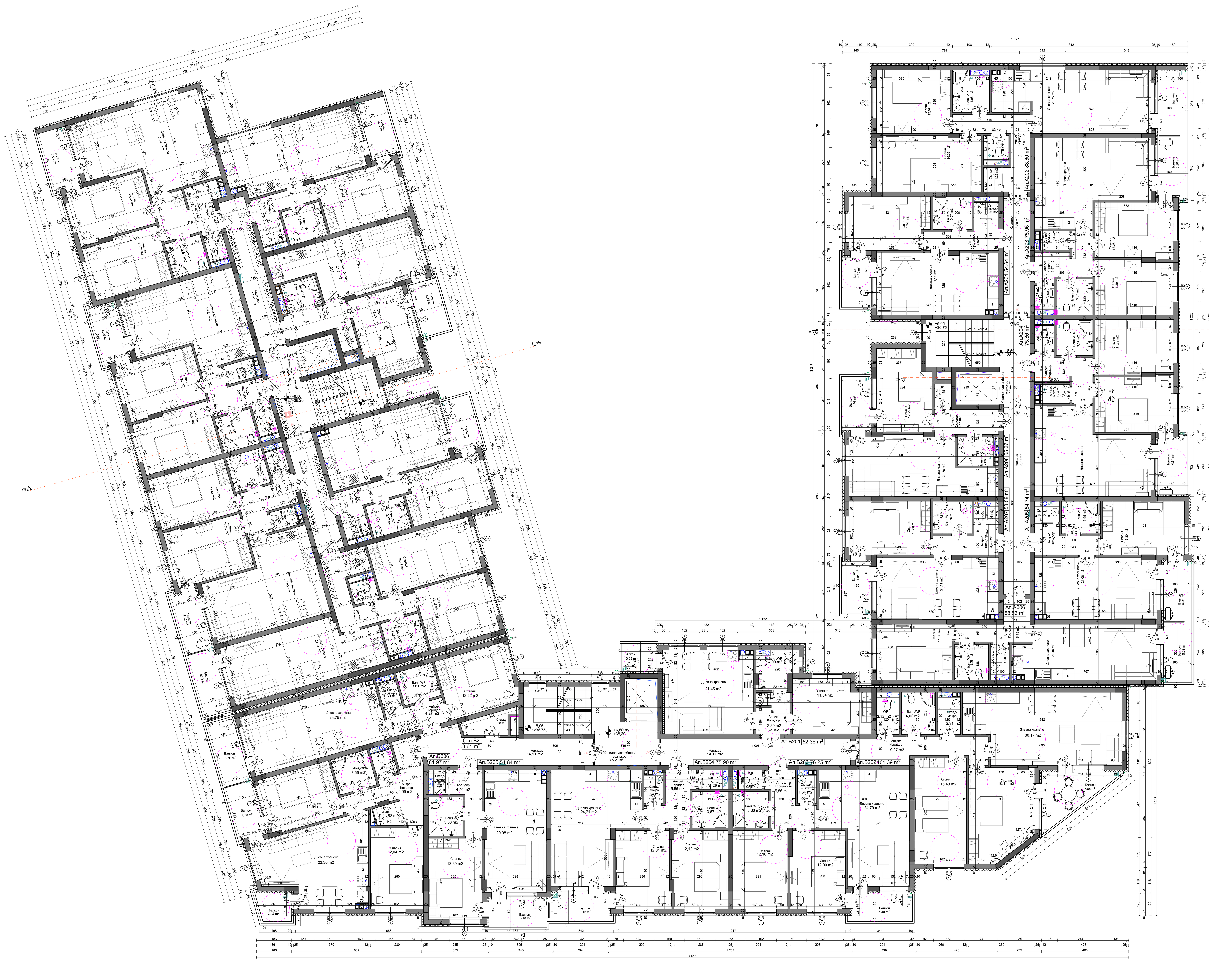

ЛЕГЕНДА

- бойлер
- С сушилня
- П пералня
- М миялна машина
- хладилник
- печка с фурна

електроуреди

- водомер
- ВКК
- ВКК А6 PVCø110
- сифон ПСø50 стр.отт.
- ъглов ПС ø100 20/20 в.тр. ВТ А6 PVCuø110 ВТ Б2 PVCuø110

инстал. пакет / вик инсталации

- СВ 1 Кухня Спиро ф 200 - 2.85 м
- Кухненски аспиратор 250 m
- СВ 1 WC PVC ф 200 - 2.85 м - Вентилатор с клапа 90м3/h;15Pa

овк инсталации

- самозатваряща се врата с огнеустойчивост EI ... мин.
- клас на самозатваряне най-малко С 3
- димоуплътнена самозатваряща се врата
- ръчни средства за гасене
- вътрешен пожарен кран

пожар. инсталации

- външна изолация по ЕЕ проект
- тухлени ограждащи материали 25,12см
- стоманобет. носещи елементи колони и шайби
- комино тяло 30/50см

строителни елементи

ЗАБЕЛЕЖКИ

1.Всички мерки са зидарски.2.Височините на вратите и подпрозоречни [illegible] стени са от кота готов под. Готовият под е оразмеряван с обща височина /дебелина/ на етажи - 5 см; на тераси (покриви) с топлоизолация - 15 см; в стълбище - 5 см.3. Входната врата на жил.част и вратите на стълбището са димоуплътнени и самозатварящи се.
4. Комините са сифонни и се зидат от готови комини тела с размери 29/50 см, като се обзиждат с 6 см плътни тухли, а над покрива - със зидария с дебелина 12 см от плътни тухли, която се измазва с външна вароцим.мазилка. Ст.б.елементи, граничещи с комини отвори, се обзиждат с плътни тухли с деб.6см.Всички комини да отстоят min. на 15см от дървени елементи.
5. Подовете в мокрите помещения и терасите да се изпълнят с наклон 0,5% към сифоните и чучурите.6.Всички бетонови и ст.б. елементи се изпълняват по проекта за конструктивна част, а инсталациите - по проектите за части ЕЛ, ВК и ОВК инсталации.7.При работа да се следят стриктно едновременно чертежите на арх.част и всички специалности - конструкции, ОВ, ВК, ЕЛ.
8.За топлоизолации - виж детайлите за топлотехническата ефективност на ограждащите конструкции - част ОВ.9.Промени в проектите се съгласуват с проектанта на съответната част и архитекта.
10. Изпълнението на облицовки на стените,подовите настилки, парапетите и др. се извършва по отделен интериорен проект.

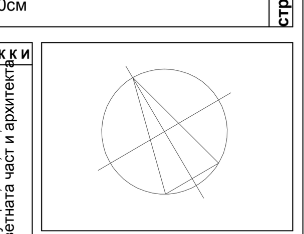

ОБЕКТ:
Смесена сграда в УПИ XIII , кв.60 по плана на ПЗ „СЕВЕР" ,гр.Бургас,бивш масив 142, местност „МАДИКА", ПИ с ид. 07079.3.1655 по КК на гр.Бургас

ВЪЗЛОЖИТЕЛ:
"УНИХОУМ КОМФОРТ" ООД

СЪГЛАСУВАЛИ:
СК/ПБЗ инж. П.Кралев
ВК инж. Ст.Банчева
ЕЛ инж.В.Георгиев
ТТЕ/ОВК инж.Ф. Вълков
Геодезия инж.-В.Русев
ПБ инж.-Г.Райков
Парк.и благоустр. л.арх.И.Керкенезов

помещение	под	стени	таван
стая/спалня	ламинат	латекс	латекс
дневна	гранитогрес	латекс	латекс
к.бокс	гранитогрес	фаянс	латекс
баня / wc/мокро п.	теракота	фаянс	латекс
коридор	гранитогрес	латекс	латекс
тераса	гранитогрес	латекс	латекс
стълбище	гранитогрес	латекс	латекс

ЧАСТ: АРХИТЕКТУРА
ФАЗА : ИТП
МАЩАБ: 1:100
ДАТА: 2021г.

ЧЕРТЕЖ: Трети етаж
Кота- +6,50 / +38,20

ПРОЕКТАНТ: