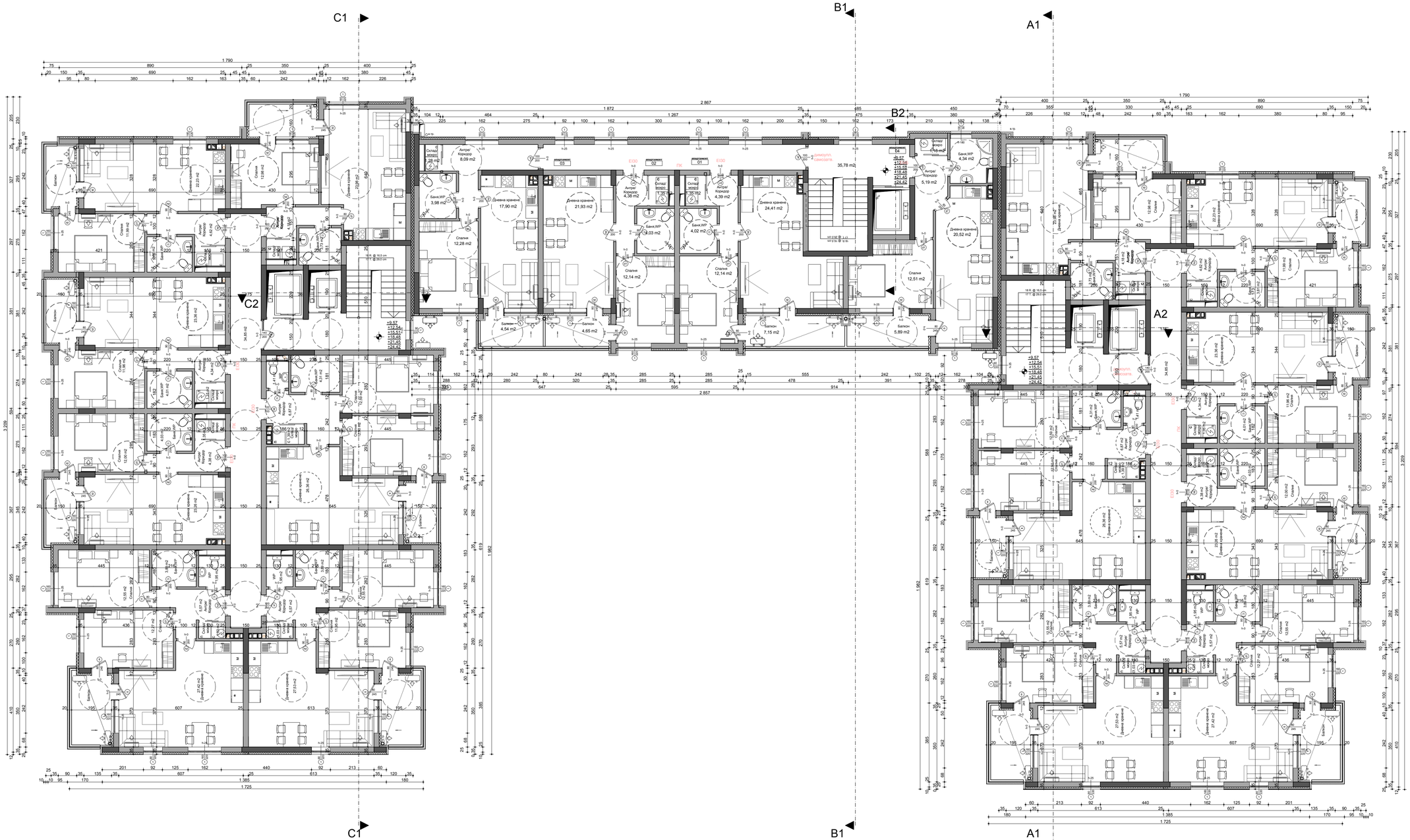

ЗАБЕЛЕЖКИ

1. Всички мерки са указани Z Виж скиците на вратите и подпрозорците. Стени са от газа плоя под. Готовият под е оразмерен с обща височина (добавена на етажа)
4. Фасадата е с вентилируема фасада с топлоизолация - 15 см. в стълбище - 5 см. 5. Входните врати на жил.части и вратите на стълбищата са димоустойчиви и самозатварящи се
6. Парапетите - по проектите за части ЕЛ и ВиК и ОВК инсталации. Е Тръг работа да се следят стриктно единствено чертежите на арх.част и всички специфични изисквания
7. Всички отвори в външните стени, които не са показани в конструктивната част, да се изпълнят съгласно чертежите на ВиК, ЕЛ и ОВК инсталации. Е Отворите в стените на сградата с предназначение на сервитута в етажа трябва да отговарят с проекта на ОВК и ВиК
10. Изтъкването на облицовки на стените подреждане настилки, гарнитурите и др. се извършва по отделен интерфейс проект

ОБЕКТ:
Смесена сграда в УПИ IX-1654 кв.60 по плана на ПЗ „СЕВЕР" ,гр.Бургас,бивш масив 142, местност „МАДИКА", ПИ с ид. 07079.3.1654 по КК на гр.Бургас

ВЪЗЛОЖИТЕЛ:
„ЕВЕА БЪЛГАРИЯ" ООД

СЪГЛАСУВАЛИ:
СК/ПБЗинж. П.Кралев
ВК инж. Ст.Бончева
ЕЛ инж.В.Георгиев
ТТЕ/ОВКинж.М.Хаджи
Геодезияинж.-В.Русева
ПБ инж.-Г.Райков
Парк.и благоустр. л.арх.М.Богомилова

помещение	ст.ал/спалня	дневна	к.бокс	баня / кл/моро.п.	коридор	тераса	стълбище
под ламинат	гранитогрес	гранитогрес	гранитогрес	фаянс	гранитогрес	гранитогрес	гранитогрес
стени	латекс	латекс	фаянс	латекс	латекс	латекс	латекс
таван	латекс	латекс	латекс	латекс	латекс	латекс	латекс

ЧАСТ: АРХИТЕКТУРА
ФАЗА : ИТП
МАЩАБ: 1:100
ДАТА: 2023г.

ЧЕРТЕЖ:

типов етаж	Кота
4-	+9,57
5-	+12,54
6-	+15,51
7-	+18,48
8-	+21,45
9-	+24,42

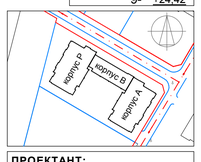

ПРОЕКТАНТ: